みんなで支えあう　福祉のまちづくり

社協だより

社協広報
2022.7 vol. 147

発行 社会福祉法人
上富田町社会福祉協議会
〒649-2105
和歌山県西牟婁郡上富田町朝来 755-1
上富田福祉センター
tel.0739-47-4757 fax.0739-47-4731
Email k-syakyo@mb.aikis.or.jp
H.P http://kamitonda.shakyo-w.jp/

～おさがりの輪～

子供用品のリサイクルを行っています。
上富田福祉センター玄関・上富田町観光案内所くちくまのほっとステーション（朝来駅）の２カ所に常設していますので、お近くにお越しの際は、お立ち寄りください♪

令和3年度　　社協事業の活動内容（抜粋）

新型コロナウイルス感染症は発生から２年が経過し、未だ終息の気配が見えず、長期にわたり経済や雇用に厳しい状況を与えています。このような状況の中、本協議会は「みんなで支え合う福祉のまちづくり」を基本理念に、住民参加の地域福祉活動を支える中核的な存在として、生活課題や社会的孤立などの新たな地域福祉の課題に向き合い、地域のあらゆる課題を受け止め、相談による支援や解決につなげ、誰もが安心して暮らすことができる地域に根ざした「福祉のまちづくり」に取り組んでいます。

1. 地域福祉事業等

◇三役会、理事会、監事会、評議員会及び各委員会の開催
◇社協会員加入促進
◇福祉機器の無料貸し出し（電動ベッド・車イス・歩行器・ポータブルトイレ・杖等）
◇ふれあいいきいきサロン事業の支援（町内１４団体）
◇生活福祉資金貸付事業、福祉サービス利用援助事業、成年後見人制度
◇ボランティア活動
　施設ボランティア・配食ボランティア・通所介護等
◇愛の日事業（在宅の重度障がい児・者の方々には民生児童委員が、福祉施設へは理事が訪問）
◇福祉関係団体の支援と連携
◇福祉協力校の支援（小・中・高）
◇赤い羽根募金の実施
◇地域見守り事業
◇心配ごと相談
◇社協だよりの発行（年４回）
◇小地域コミュニティ活動支援事業

2. 町受託事業

◇介護予防一般高齢者施策事業　（転倒骨折予防教室　町内 11 ヶ所、1,299 名）
◇たすけあいくちくまのステーション　（57 名）
◇通所型介護予防サービス事業　（ハナミズキの会、1,255 名）　◇生活支援サービス配食事業　（4,535 食）
◇外出支援サービス事業　（延べ　600 名、利用回数　611 回）
◇通所型サービスＣ（スポーツサロン送迎）（利用回数　233 回）

3. 介護サービス事業

訪問介護事業
◇介護保険ホームヘルプ（延べ　　796 名）
◇障がい者ホームヘルプ（延べ　　80 名）
通所介護事業
◇介護保険デイサービス（延べ　1,191 名）
◇障がい者デイサービス（延べ　　45 名）
居宅介護支援事業
◇居宅介護支援サービス（ケアプラン延べ　1,765 名）
◇計画相談サービス（ケアプラン延べ　　１名）

4. 介護予防・生活支援サービス事業

介護予防訪問事業
◇訪問型サービス（延べ　592 名）
介護予防通所事業
◇通所型サービス（延べ　231 名）
介護予防支援事業
◇介護予防ケアマネジメント
　　（ケアプラン延べ　365 名）

◆貸借対照表（令和４年３月31日現在）

（単位：円）

資産の部		負債の部	
勘定科目	当年度末	勘定科目	当年度末
流動資産	126,086,661	流動負債	22,018,310
現金預金	67,908,112	事業未払金	8,556,692
事業未収金	58,106,449	その他の未払金	2,428,435
前払金	72,100	１年以内支払予定長期未払金	9,350,000
		預り金	735
		職員預り金	1,682,448
		固定負債	88,542,089
固定資産	221,867,998	退職給付引当金	78,941,004
		長期未払金	9,601,085
基本財産	1,000,000	負債の部合計	110,560,399
定期預金	1,000,000	純資産の部	
その他の固定資産	220,867,998	基本金	1,000,000
建物	340,557	基本金	1,000,000
車輌運搬具	937,146	基金	65,700,468
器具及び備品	4,587,969	福祉基金	65,700,468
ソフトウェア	0	国庫補助金等特別積立金	405,487
退職手当積立基金預け金	73,566,000	国庫補助金等特別積立金	405,487
退職給付引当資産	5,375,004	その他の積立金	70,360,854
福祉基金積立資産	65,700,468	事業振興積立金	24,899,796
事業振興積立資産	24,899,796	災害見舞準備積立金	17,461,058
災害見舞準備積立資産	17,461,058	人件費積立金	28,000,000
人件費積立資産	28,000,000	次期繰越活動増減差額	99,927,451
		（うち当期活動増減差額）	△ 23,815,139
		純資産の部合計	237,394,260
資産の部合計	**347,954,659**	**負債及び純資産の部合計**	**347,954,659**

令和3年度　上富田町社会福祉協議会収支決算報告

（自）令和３年４月１日　（至）令和４年３月31日　　（単位：円）

勘　定　科　目	決　算　額
事業活動による収支	
収入	
会費収入	1,195,150
寄附金収入	665,000
経常経費補助金収入	15,391,740
受託金収入	31,517,337
事業収入	2,669,450
介護保険事業収入	212,628,350
障害福祉サービス等事業収入	5,960,230
受取利息配当金収入	4,393
その他の収入	571,160
事業活動収入計　（１）	270,602,810
支出	
人件費支出	231,031,914
事業費支出	31,276,366
事務費支出	13,784,261
共同募金配分金事業費	399,000
助成金支出	465,000
事業活動支出計　（２）	276,956,541
事業活動資金収支差額（3）=（1）－（2）	△ 6,353,731
施設整備等による収支	
収入	
施設整備等補助金収入	0
施設整備等収入計（４）	0
支出	
固定資産取得支出	1,388,000
施設整備等支出計　（５）	1,388,000
施設整備等資金収支差額（6）＝（4）－（5）	△ 1,388,000
その他の活動による収支	
収入	
積立資産取崩収入	10,317,606
その他の活動による収入	9,022,740
その他の活動収入計（7）	19,340,346
支出	
基金積立資産支出	4,364
積立資産支出	665,000
その他の活動による支出	7,438,945
その他の活動支出計（8）	8,108,309
その他の活動資金収支差額（9）=（7）－（8）	11,232,037
予備費支出（10）	0
当期資金収支差額合計（11）=（3）＋（６）＋（9）－（10）	3,490,306

前期末支払資金残高（12）	109,928,045
当期末支払資金残高（11）＋（12）	113,418,351

収入内訳比率

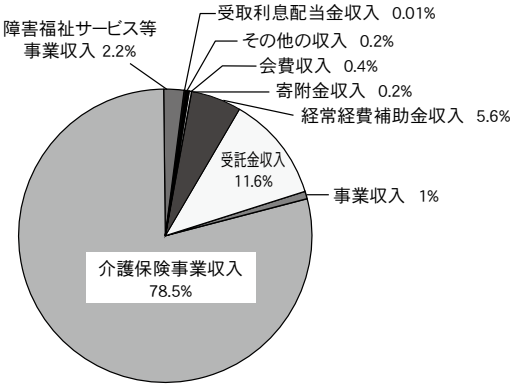

支出内訳比率

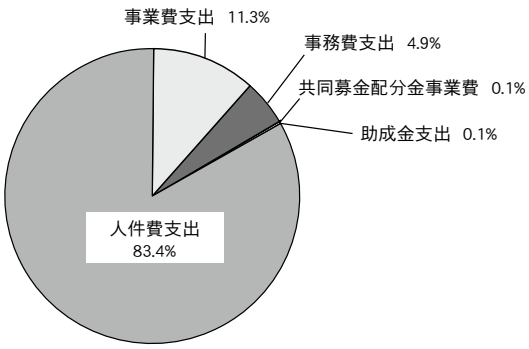

くちくまの福祉バザー

上富田福祉センター裏の駐車場で、毎月1回（月末日曜日）「くちくまの福祉バザー」を開催していますが、7月・8月は熱中症対策のためお休みさせていただきます。
バザー用品の受け取りもお休みさせていただきますので、ご理解の程よろしくお願いします。

（上富田町社会福祉協議会
地域福祉課　☎47－4757）

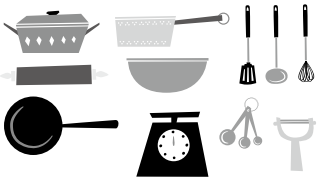

心配ごと相談

令和4年7月～令和4年9月までの相談日

上富田町社会福祉協議会では、下記日程で午後１時～３時まで心配ごと相談所を開設しています。費用は無料で、相談内容の秘密は厳守されます。

相談は、相談員３名、事務局職員１名で応対します。また、下線のついている日は法務局職員による相談も行っております。お気軽にお越し下さい。

上富田町社会福祉協議会（上富田福祉センター）　TEL　４７－４７５７

上富田福祉センター	7月 7日(木) 8月 4日(木) 9月 1日(木)	7月21日(木) 8月18日(木)
市ノ瀬農村環境改善センター	9月15日(木)	

※　新型コロナウイルスの影響により、開設を中止する場合がございますのでご了承下さい。

善意のご寄付お礼

令和４年４月１日から令和４年５月31日まで社協へお寄せいただきました善意のご寄付です。厚くお礼申し上げます。

●満中陰の志として
岡　家髙　勇　様

●金一封として
市ノ瀬　堀　洋久　様

●清拭布
市ノ瀬　玉置　洋子　様

●手作りマスク
岩田　恵口　喜代子　様

他にも匿名の方のご寄付を頂いています。皆様方のご芳志に感謝申し上げます。

ボランティア募集中!!

上富田っ子見守り隊

小学校の子供たちの
登下校を見守っています

配食サービス

町内 65 歳以上の方々に
お弁当を配っています
月～金　10：30 ～ 11：30 頃
（週 1 回でも大丈夫です）

福祉センターデイサービス
デイサービスセンターくちくまの

《ドライヤーかけ》　月～金・午前中
デイサービスご利用者の入浴後の
ドライヤーかけを行っています
（週１回でも大丈夫です）

有償ボランティア

（たすけあいくちくまのステーション）
町内６５歳以上の高齢者宅で
「草刈りや掃除」等の作業を
有償で行っています

～地域の見守り支え合い～

あなたのお力をお貸しください
ご協力お願いします

お問い合わせ
上富田町社会福祉協議会
地域福祉課　☎４７－４７５７

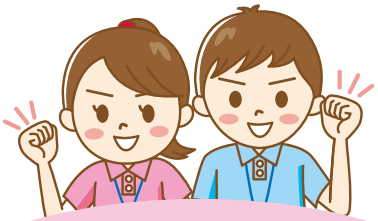

趣味を活かしてボランティア!!

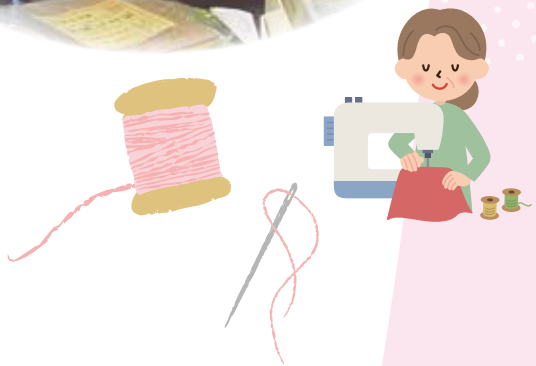

岩崎地区の野田会館で月に一度集まり趣味の会を行っています。

この日は「着物をほどく」・「アイロンがけ」・「布の裁断」などの作業を行っていました。

地域のお地蔵さんの帽子や涎掛けも作ったり、朝来公民館作品展にも出展されたりしているそうです。

最高齢は「95歳のちよさん！」

ミシンを使い雑巾縫いを担当されています。出来上がった雑巾は町内の小学校にお届けできればと話されていました。今後は布おもちゃなども製作出来ればとの事。

皆さん生き生きと作業を行いお一人、おひとりが輝かれていました。この活動が生きがいであり、介護予防にも繋がっていると感じました。